JABATAN KERAJAAN TEMPATAN
KEMENTERIAN KESEJAHTERAAN BANDAR, PERUMAHAN DAN KERAJAAN TEMPATAN
Aras 25-29, No. 51, Persiaran Perdana, Presint 4,
Pusat Pentadbiran Kerajaan Persekutuan,
62100 PUTRAJAYA
MALAYSIA

Tel.: 603-8891 5000
Faks: 603-8891 3090
Web mel: http://jkt.kpkt.gov.my
E-mel: jkt@kpkt.gov.my

Ruj.Kami :JKT.KS.1400-2 Klt.3 (54)
Tarikh : 30 Januari 2018

EDARAN MELALUI PORTAL JKT:

Semua Datuk Bandar/Yang Dipertua/Pengerusi
Pihak Berkuasa Tempatan

YBhg. Tan Sri/Datuk/Dato'/Datin/Tuan/Puan,

SITUASI SEMASA DEMAM DENGGI DI MALAYSIA BAGI MINGGU EPID 2/2018 (07 Januari hingga 13 Januari 2018)

Dengan segala hormatnya merujuk kepada perkara di atas.

2. Untuk makluman YBhg. Tan Sri/Datuk/Dato'/Tuan/Puan, berdasarkan data oleh Kementerian Kesihatan Malaysia,pada minggu epid 2/2018, iaitu bagi tempoh tersebut, **sebanyak 1151 kes Demam Denggi** dengan **1 kes kematian** telah dilaporkan berbanding **1034 kes dengan 1 kes kematian** pada minggu sebelumnya, Secara kumulatifnya, kes denggi yang dilaporkan sehingga 13 Januari 2018 adalah sebanyak **2185 kes dengan 2 kes kematian**, menurun 1354 **kes (38.3%)** berbanding dengan **3,539 kes** dengan **7 kes kematian** dalam tempoh yang sama tahun lepas (sila rujuk **Lampiran A dan A1**).

3. Pada minggu epid 2, sebanyak **21 lokaliti *hotspot* yang masih aktif** dilaporkan di seluruh negara, berlaku penurunan sebanyak **3 lokaliti** berbanding minggu sebelumnya iaitu **24 lokaliti**. Maklumat lokaliti *hotspot* mengikut negeri dan PBT adalah (**seperti di Lampiran B**).

4. Bagi PBT yang mempunyai lokaliti *hotspot*, aktiviti kawalan sebagaimana dalam Pelan Tindakan Kawalan Denggi PBT di Lokaliti *hotspot* yang disediakan oleh KPKT hendaklah dipertingkatkan bagi memastikan wabak denggi dapat dikawal. Aktiviti kawalan adalah termasuk pemantauan kutipan sampah, pemeriksaan tempat-tempat pembiakan, pengukuhan program COMBI (*Communication for Behavioral Impact*), penguatkuasaan di bawah Akta Pemusnahan Serangga Pembawa Penyakit 1975 dan Akta Kerajaan Tempatan 1976. Selain itu aktiviti promosi kesihatan juga perlu ditingkatkan untuk memberikan kesedaran kepada masyarakat tentang aspek pencegahan dan pengawalan denggi.

5. Untuk makluman YBhg.TanSri/Datuk/Dato'/Datin/Tuan/Puan Situasi Semasa Demam Denggi di Malaysia ini juga boleh diakses dan dimuat turun dari portal rasmi Jabatan Kerajaan Tempatan di alamat http://jkt.kpkt.gov.my atau di portal rasmi Kementerian Kesihatan Malaysia di alamat http://www.moh.gov.my.

6. Kerjasama dan komitmen YBhg.Tan Sri/Datuk/Dato'/Datin/Tuan/Puan dalam hal ini adalah amat dihargai dan didahului dengan ucapan terima kasih.

Sekian terima kasih,

" BERKHIDMAT UNTUK NEGARA "

"1MALAYSIA: RAKYAT DI DAHULUKAN, PENCAPAIAN DIUTAMAKAN"

Saya yang menurut perintah,

(DR. HASNAH BINTI BIBON)
Ketua Perunding
Bahagian Perundingan Kesihatan Persekitaran
b/p Ketua Pengarah
Jabatan Kerajaan Tempatan
Kementerian Kesejahteraan Bandar Perumahan dan Kerajaan Tempatan

Edaran Dalaman (melalui e-mel):

1. YBhg. Dato', Ketua Pengarah JKT
2. YBrs. Timbalan Ketua Pengarah (Pengurusan dan Pembangunan) JKT
3. YBrs.Timbalan Ketua Pengarah (Perundingan dan Perundangan) JKT
4. Semua Pengarah Bahagian
5. Semua Anggota Bahagian Perundingan Kesihatan Persekitaran

Lampiran 1

STATUS PENDAFTARAN KES DENGGI YANG DILAPORKAN BAGI MINGGU KE 02/2018

MINGGU: 02 TAHUN 2018
TARIKH: 15 Januari 2018 (Isnin)

Bil	NEGERI	Bilangan Kes Denggi dan Kematian dilaporkan				Jumlah Terkumpul Kes sehingga minggu 01/2018		Jumlah Terkumpul Kes sehingga minggu 01/2017		Nota
		Minggu 02 (07 Jan.2018 - 13 Jan. 2018)		Minggu 01 (31 Dis.2017 - 06 Jan. 2018)						
		Kes	Mati	Kes	Mati	K	M	K	M	
1	Perlis	10	0	1	0	11	0	3	0	
2	Kedah	25	0	20	0	45	0	48	0	
3	Penang	82	0	95	0	177	0	83	0	
4	Perak	57	0	39	0	96	0	217	2	
5	Selangor	560	0	490	0	1,050	1	1,851	2	
6	WPKL & Putrajaya	106	1	78	1	184	1	298	0	
7	N Sembilan	19	0	21	0	40	0	127	1	
8	Melaka	13	0	11	0	24	0	101	0	
9	Johor	140	0	140	0	280	0	287	1	
10	Pahang	23	0	15	0	38	0	130	0	
11	Terengganu	3	0	1	0	4	0	17	0	
12	Kelantan	21	0	28	0	49	0	196	0	
13	Sarawak	14	0	16	0	30	0	76	0	
14	Sabah	77	0	79	0	156	0	105	1	
15	WP Labuan	1	0	0	0	1	0	0	0	
	Jumlah	1,151	1	1,034	1	2,185	2	3,539	7	

Disediakan oleh: Abu Hassan Bin Alias

Sumber : Face Book.CPRC KKM

Lampiran A2

TREN KES DENGGI DI MALAYSIA

Tahun 2014, 2015, 2016, 2017 dan 2018

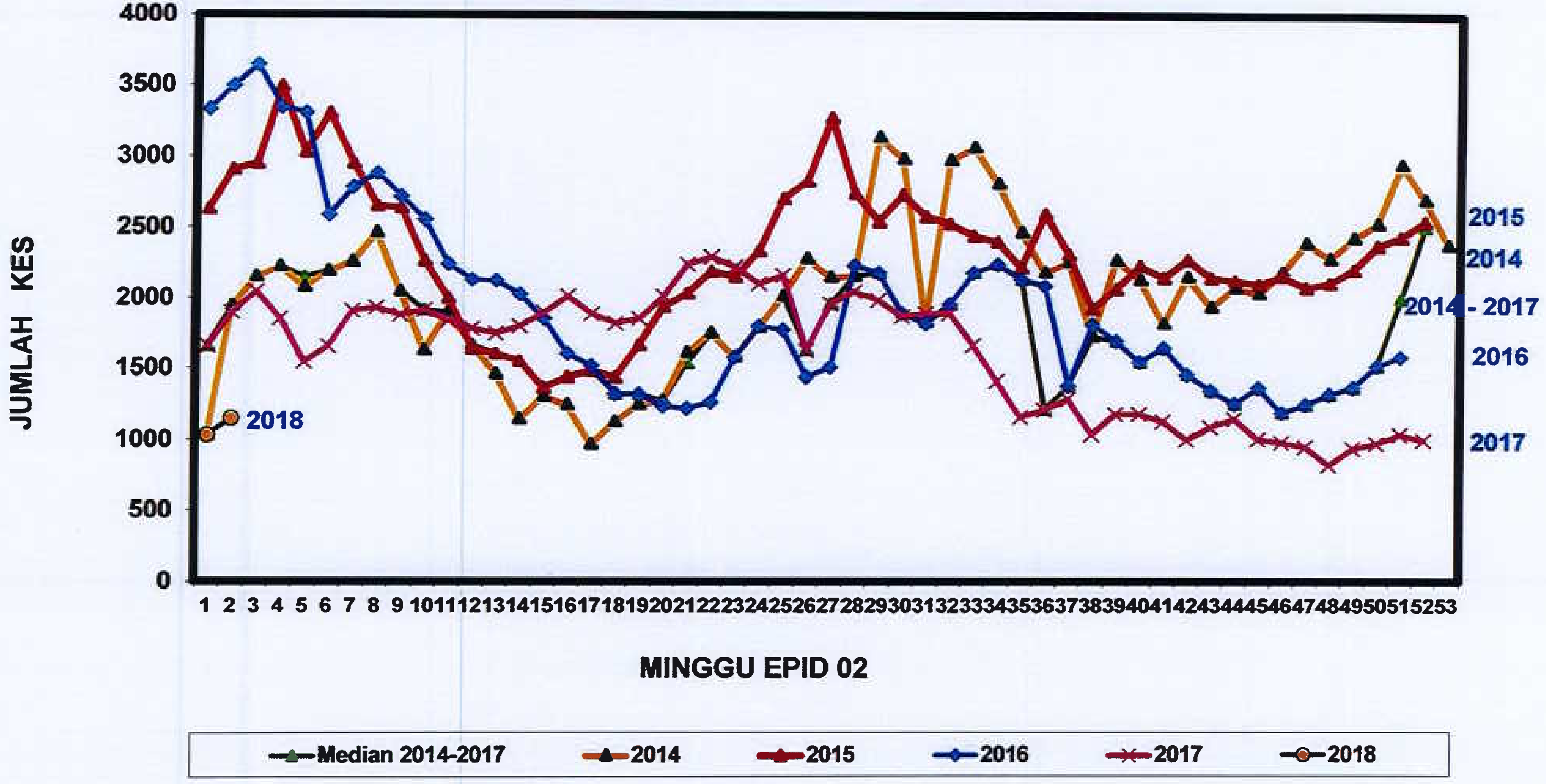

Lampiran B

SENARAI LOKALITI "HOT SPOT" MINGGU EPID 02/2018

Bil	Negeri	PBT	Daerah	Nama Lokaliti Wabak	KUMALATIF KES
1	SELANGOR	MPSJ	PETALING	TMN SERDANG PERDANA (SOUTH CITY CONDO)	15
2	SELANGOR	MBPJ	PETALING	KD PJU 5 SEKSYEN 7 : TERES	23
3	SELANGOR	MPKj	HULU LANGAT	JALAN PERDANA 6/2,6/4,6/6,6/8&6/10 PANDAN PERDANA	16
4	PULAU PINANG	MBPP	TIMUR LAUT	TAMAN TERUBONG INDAH	14
5	SELANGOR	MBPJ	PETALING	BG SEKSYEN 51A FLAT IMPIAN BAIDURI	10
6	SELANGOR	MPKj	HULU LANGAT	APPT KENARI TAMAN IMPIAN EHSAN	20
7	SELANGOR	MPKj	HULU LANGAT	TAMAN DESAKARUN MAS	13
8	JOHOR	MPPG	JOHOR BHARU	TMN PASIR PUTIH_JLN SELASIH	7
9	JOHOR	MBJB	JOHOR BHARU	TMN PULAI UTAMA_FLAT TAMAN PULAI UTAMA	20
10	SELANGOR	MBPJ	PETALING	TMN PUCHONG PERDANA 4 (FLAT BLOK A - G)	8
11	PULAU PINANG	MBPP	TIMUR LAUT	DESA MAWAR	13
12	SELANGOR	MBSA	PETALING	SEKSYEN U13 (PUSAT KOMERSIAL:JLN AY U13/AY , BB U13/BB - BF U13/BF)	5
13	SELANGOR	MPS	GOMBAK	BDR TASIK PUTERI GV12	6
14	SELANGOR	MP KLANG	KLANG	KAPAR(JLN DATO TAHIR 1)	12
15	JOHOR	MPPG	JOHOR BHARU	PERJIRANAN 9_TMN AIR BIRU	13
16	SELANGOR	MP KLANG	KLANG	TAMAN KLANG PERDANA (JLN KLANG PERDANA 2)	9
17	SELANGOR	MBPJ	PETALING	TMN SRI SERDANG 4 (JLN 18/47-18/58)	7
18	SABAH	MP TAWAU	TAWAU	JU44 KAMPUNG BARU PASIR PUTIH	15
19	SELANGOR	MP KLANG	KLANG	OFF JLN MERU(JLN BEROGA)	6
20	SELANGOR	MPKj	HULU LANGAT	PANGSAPURI SRI INTAN LEMBAH JAYA SELATAN	5
21	JOHOR	MPPG	JOHOR BHARU	UITM PASIR GUDANG	16